



100

# 2021 ARCHITECTURE EN FRANCE

## L'ÉQUERRE D'ARGENT LES 100 BÂTIMENTS LES GRANDS ÉVÉNEMENTS

49 €  
M 02754 - 301S - F: 49,00 € - RD



### LABORATOIRE ET COMMISSARIAT DE POLICE AMELLER DUBOIS

Deux programmes distincts pour la préfecture de police ont été érigés à Saint-Denis, sur une parcelle auparavant occupée par l'Assurance maladie. Séparés par une cour de service et disposant de deux accès indépendants, ils sont reliés en rez-de-chaussée par un mur d'enceinte continu en béton matricé, afin d'assurer une unité visuelle. En fond de lot, le laboratoire scientifique spécialisé de la ville de Paris (LPS75) réunit sur 5286 m<sup>2</sup> trois entités jusqu'alors dispersées. Défini autour d'un atrium central, il inclut les services administratifs, les laboratoires d'analyse, un couloir de tir de 25 m de long et un puits de tir de 9 m de haut. Au premier plan sur rue, le commissariat central de Saint-Denis occupe 2386 m<sup>2</sup> sur trois niveaux. Dressé tel un signal urbain, l'ensemble trouve l'équilibre nécessaire à l'accueil de ses différents publics; il conjugue ouverture sur la ville et figure de protection. Une résille de métal enveloppe les façades en double peau, abritant les locaux des regards: côté rue, elle est constituée de panneaux blancs et lisses placés à 70 cm du mur pour servir de protection solaire; côté intérieur, elle est déclinée en finition or dans un développement plissé. L.C.

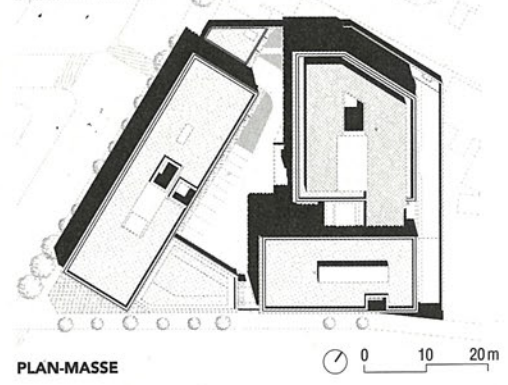

PLAN-MASSE 0 10 20m

**LIEU:** Saint-Denis (Seine-Saint-Denis)  
**MAÎTRISE D'OUVRAGE:** préfecture de police  
**MAÎTRISE D'ŒUVRE:** Ameller Dubois, architecte; Bea Ingénierie, BET TCE et économiste; Alliage, BET maintenance; Orfea, acousticien; Oasiis, HQE  
**PROGRAMME:** laboratoire de police scientifique de Paris et commissariat central  
**SURFACE:** 11 000 m<sup>2</sup> SP  
**COÛT:** 34,85 M€ (travaux)



Danièle Rocco

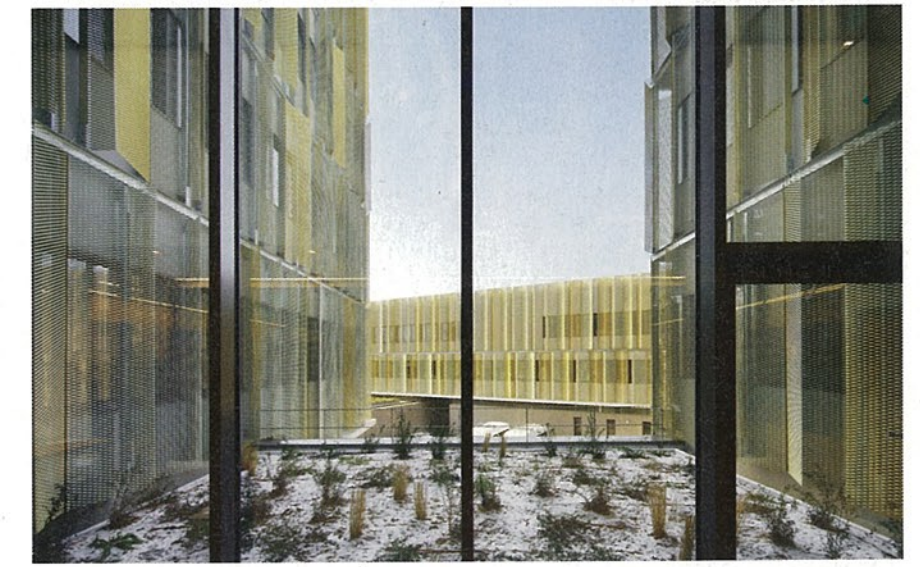

Photos Takuj Shimamura

